Vorhaben- und Erschließungsplan "Am Breitenbacher Fahrweg"

Gemarkung Neustadt, Flur 2, Nr. 734/4 (tw.), 736 (tw.), 742, 743, 744, 745, 746

Stadt Breuberg

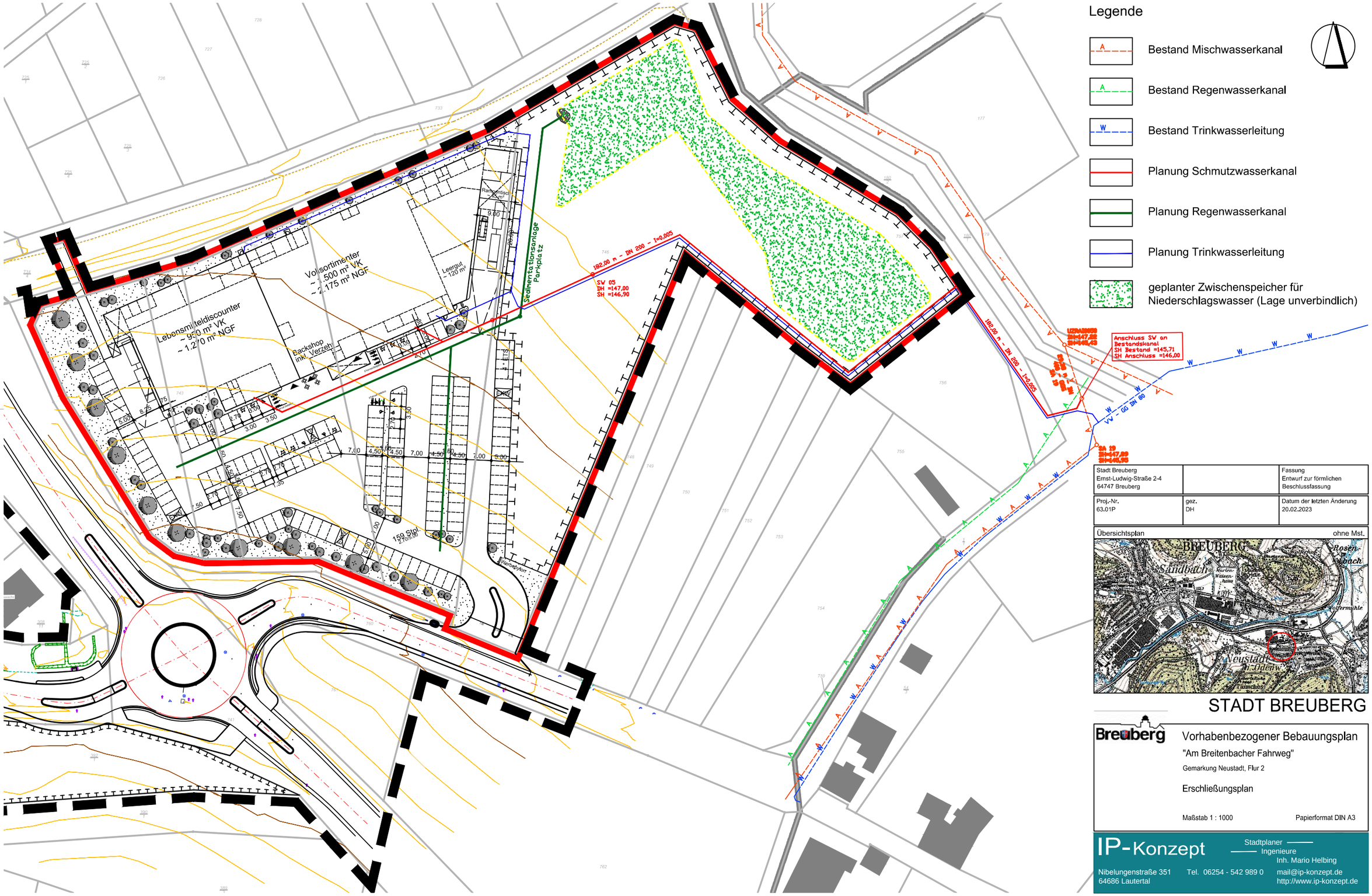

Stadt Breuberg Ernst-Ludwig-Straße 2-4 64747 Breuberg		Fassung Entwurf zur förmlichen Beschlussfassung
Proj.-Nr. 63.01P	gez. DH	Datum der letzten Änderung 20.02.2023

Übersichtsplan — ohne Mst.

STADT BREUBERG

Breuberg

Vorhabenbezogener Bebauungsplan

"Am Breitenbacher Fahrweg"

Gemarkung Neustadt, Flur 2

Erschließungsplan

Maßstab 1 : 1000 — Papierformat DIN A3

IP-Konzept
Stadtplaner — Ingenieure
Inh. Mario Helbing
Nibelungenstraße 351
64686 Lautertal
Tel. 06254 - 542 989 0
mail@ip-konzept.de
http://www.ip-konzept.de