

Ansicht West (Saal)

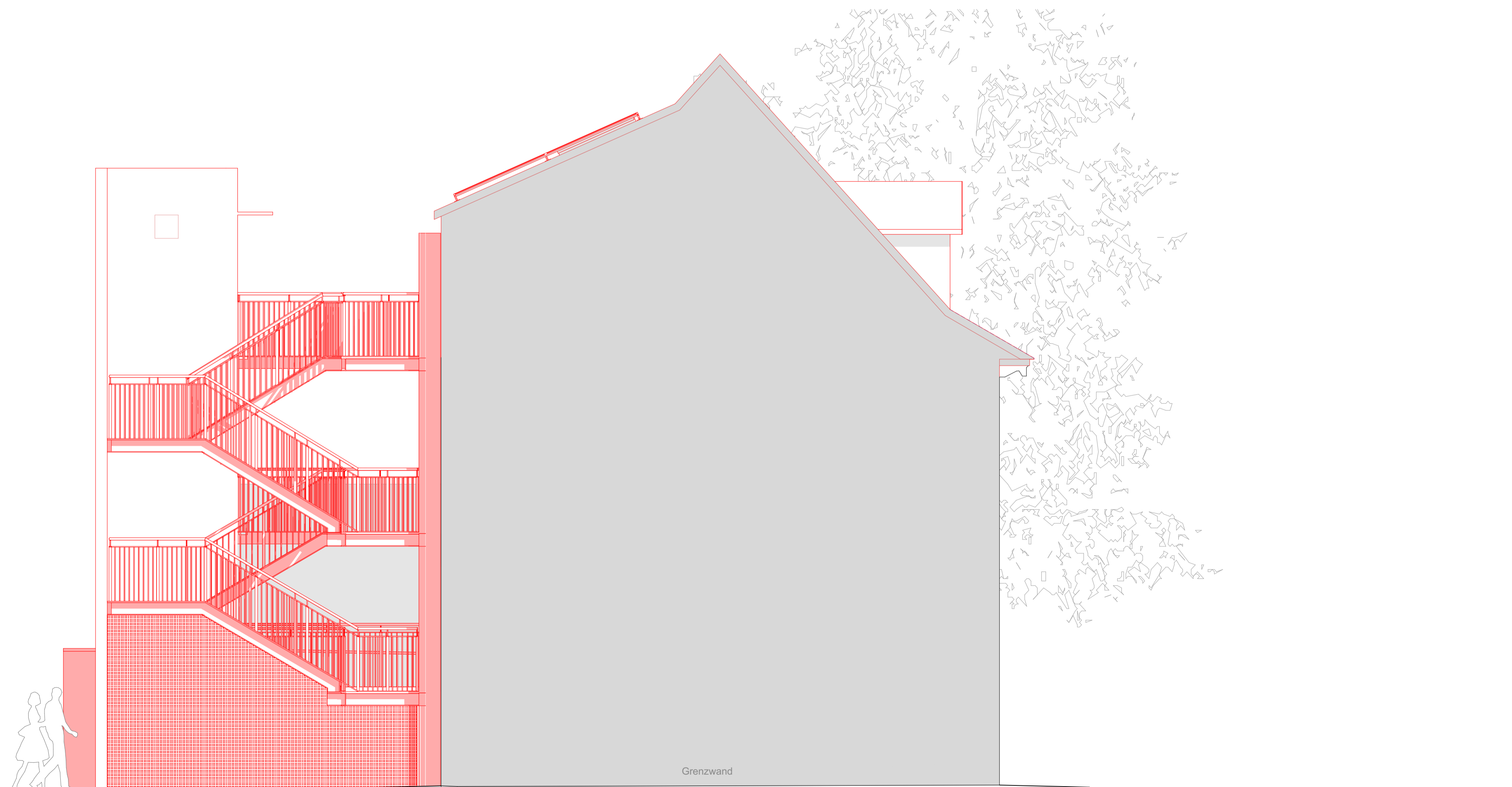

Ansicht Ost (Treppeturm)

Legende Architektur

- Sandstein
- Stahlbeton
- Dämmung, Kalziumsilikat
- Dämmung, Mineralwolle
- Holzfaserdämmplatte
- Estrich
- Kiesschüttung
- Mauerwerk, KS
- Bauholz
- Gipskarton
- Oberkante Fertigfußboden
- Oberkante Rohfußboden
- Brüstungshöhe
- Dachablauf
- Regenfallrohr
- Ausschalter
- Steckdose

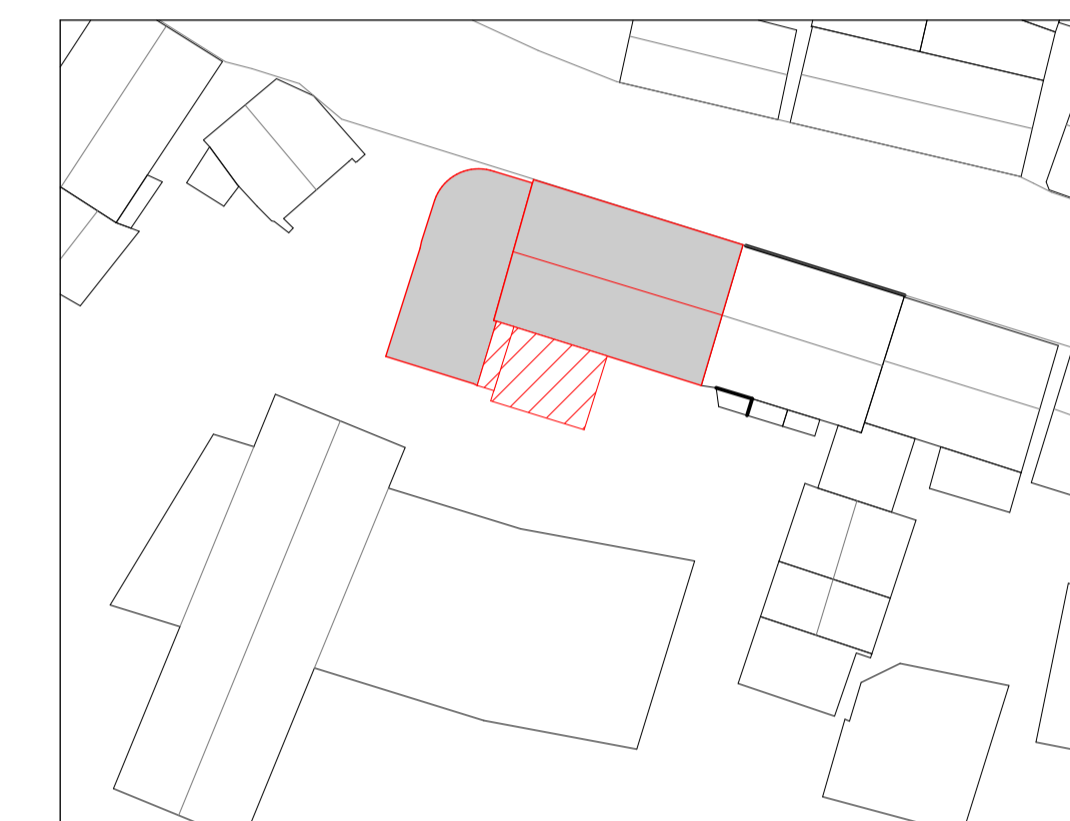

Orientierung

± 0,00 = ca. 149,42 m ü NN = OKFFB EG



Hinweis

Sämtliche Maße und Höhenangaben sind Rohbaumaße und am Bau und in Verbindung mit den Plänen der Fachplaner zu prüfen. Unstimmigkeiten sind dem Planverfasser sofort zu melden. Bei Nichtbeachtung haftet der Ausführende. Alle Höhenangaben - wie Türhöhen, Brüstungshöhen, etc. - beziehen sich auf Oberkante Fertigfußboden (OKFFB) wenn nichts anderes angegeben ist. Änderungen nur nach Absprache mit der Bauleitung vor Ort!

Index	Änderungen	gez.	Datum
A	Aufschiebung, Außentreppenturm 20cm nach KiTa verschoben.		20.11.23

Projekt / Titel

Treffpunkt Rodensteiner Breuberg

Nutzungsänderung sowie Gesamtsanierung des Bestands und Anbau eines Erschließungsturmes

Wertheimer Str. 3, 64747 Breuberg

Bauherrschaft

Magistrat der Stadt Breuberg
Ernst-Ludwig-Straße 2-4
64747 Breuberg

Architekt

grüningerarchitekten | BDA
Grüninger · Kurt · Muntermann PartG mbB
Havelstraße 16, 64295 Darmstadt
Tel 06151 39240-40, Fax -50
mail@grueningerarchitekten.de
www.grueningerarchitekten.de

Zeichnung

Ansicht West und Ost_A

Phase		5 Ausführungsplanung		Datum	
Maßstab	1:50	gezeichnet	im	Datum	20.11.2023
Planformat	594 x 841 A1	Plannummer	BREU_05_AN	Index	-